Продается 2-х комнатная квартира, цент

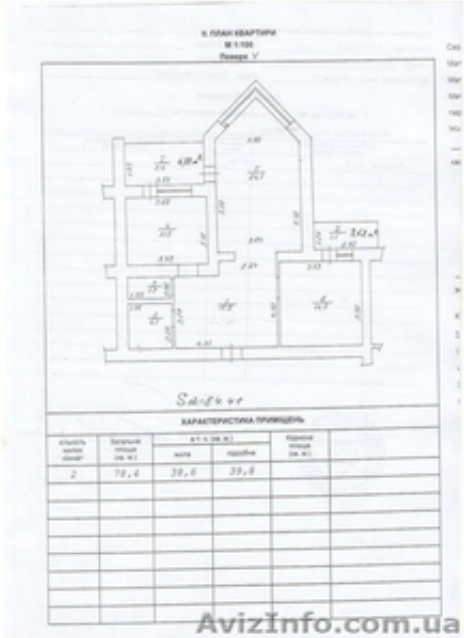

Херсон, Україна

Продается 2-х комнатная квартира в новостройке в центре города Херсона на углу Ушакова и Кулика.
Характеристика:
Общая площадь – 84, 41 км2
Этаж – 5
Стены – кирпич
Балкон
Лоджия – застекленная
Совмещенный санузел.
Квартира после строителей.
Цена 55, 000 тыс. долларов (возможен торг)
+38 (063) 697 13 24 – Анастасия, хозяин.

Price: **55 000 $**	Тип оголошення: Продам, продаж, продаю	Торг: доречний

Анастасия Анастасия **+38 (063) 697 13 24**